



Jahresbericht 2010 der Gemeinde Volketswil

Volketswil



Gutenswil



Hegnau

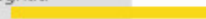

Kindhausen

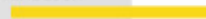

Zimikon

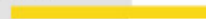

| Inhaltsverzeichnis | Seite |
|---|-------|
| 1. Legislative und Exekutive | |
| 1.1 Urnenabstimmungen | 3-5 |
| 1.2 Stimmbeteiligung im Jahresschnitt | 5 |
| 1.3 Gemeindeversammlungen 2010 | 6 |
| 1.4 Gemeinderatssitzungen und Geschäfte | 6 |
| 2. Verwaltungsleitung | |
| 2.1 Stellenplan der gesamten Verwaltung (exkl. Alterszentrum) | 7 |
| 2.2 Anzahl Ein- und Austritte | 7 |
| 2.3 Lehrverhältnisse / Lehrstellenplan | 7 |
| 3. Präsidialabteilung | |
| 3.1 Einbürgerungen | 8 |
| 3.2 Gemeinschaftszentrum „In der Au“ | 9 |
| 3.3 Gemeindebibliothek | 10 |
| 3.4 Zivilstandsamt | 11 |
| 3.5 Partnergemeinde Gadmen | 11 |
| 3.6 Kulturkommission | 12 |
| 4. Alters- und Gesundheitszentrum | |
| 4.1 Auslastung | 13 |
| 4.1.1 Spitex | 13 |
| 4.2 Bewohnende | 13 |
| 4.2.1 Auslastung | 13 |
| 4.2.2 Bewohnende | 13 |
| 4.2.3 Gesundheit / Pflege | 13 |
| 4.2.4 Personalwesen | 13 |
| 5. Finanzabteilung | |
| 5.1 Finanzielle Kennzahlen | 14 |
| 5.2 Laufende Rechnung im Überblick | 14 |
| 5.3 Steuern | 14 |
| 5.4 Steuerstatistik | 14 |
| 5.5 Investitionsrechnung im Überblick | 14 |
| 6. Hochbauabteilung | |
| 6.1 Baugesuche | 15 |
| 6.2 Anzahl bewilligte Neubauten | 15 |
| 6.3 Vorentscheidgesuche, Bewilligungen im Anzeige- und ordentlichen Verfahren, Verweigerungen | 15 |
| 6.4 Feuerungskontrolle | 15 |
| 6.5 Landwirtschaft | 15-16 |
| 6.6 Forstrevier Volketswil / Wangen-Brüttisellen | 16-17 |
| 7. Liegenschaftenabteilung | |
| 7.1 Zentrale Raumvergabe | 18 |
| 7.2 Liegenschaften der Gemeinde | 18 |
| 7.3 Mietzinseinnahmen in Fr. | 18 |
| 7.4 Friedhof- und Bestattungswesen | 19 |
| 7.5 Schwimmbad | 19 |
| 8. Sicherheitsabteilung | |
| 8.1 Polizeidienste | 20 |
| 8.1.1 Lebensmittelkontrolle | 20 |
| 8.1.2 Pilzkontrolle | 20 |
| 8.2 Gemeindepolizei | 21 |
| 8.3 Einwohnerdienste | 21-24 |

| | |
|---|----|
| 9. Sozialabteilung | |
| 9.1 Sozialbehörde | 25 |
| 9.2 Vormundschaft | 25 |
| 9.3 Alimentenbevorschussung | 25 |
| 9.4 Zusatzleistungen | 25 |
| 9.5 Wirtschaftliche Hilfe | 25 |
| 9.6 Kinder- und Jugendarbeit Volketswil | 26 |
| | |
| 10. Tiefbau- und Werkabteilung | |
| 10.1 Investitionsvolumen im Tiefbau in Fr. | 27 |
| 10.2 Vollzogene Mutationen in der Vermessung | 27 |
| 10.3 Abfallbeseitigung | 27 |
| 10.4 Wasserversorgung | 27 |
| 10.5 Kabelnetz | 27 |
| | |
| 11. Gemeindeammann- und Betreibungsamt | |
| 11.1 Betreibungsamt | 28 |
| 11.2 Gemeindeammannamt | 28 |
| | |
| 12. Friedensrichteramt | 29 |
| | |
| 13. Schule | 30 |

1. Legislative und Exekutive

1.1 Urnenabstimmungen / Wahlen

Geschäfte und Ergebnisse

Sonntag, 7. März 2010

| | Vorlagen | Ja-Stimmen | Nein-Stimmen |
|---------------|---|--|---|
| Bundesebene | <ul style="list-style-type: none"> - Bundesbeschluss vom 25. September 2009 zu einem Verfassungsartikel über die Forschung am Menschen - Volksinitiative „Gegen Tierquälerei und für einen besseren Rechtsschutz der Tiere (Tierschutzanwalt-Initiative)“ - Bundesgesetz über die berufliche Alters-, Hinterlassenen- und Invalidenvorsorge (BVG) (Mindestumwandlungssatz) | 3'385 1'568 1'284 | 984 2'933 3'190 |
| Gemeindeebene | Erneuerungswahl Gemeinderat, 7 Mitglieder inkl. Präsidium für die Amtsdauer 2010 – 2014, gewählt wurden: <ul style="list-style-type: none"> - Arter Regina - Ayar Karin - Eicher Walter - Jaques Christian - Keller Christoph - Pinto Jean-Philippe - Walliser Bruno, inkl. Präsidium | -/- | -/- |
| | Erneuerungswahl ev.-ref. Kirchpflege, 9 Mitglieder inkl. Präsidium für die Amtsdauer 2010 – 2014, gewählt wurden: <ul style="list-style-type: none"> - Abegg Edith - Balsiger Hansjürg - Otto Bastian - Paravicini Cornelia - Portmann Christoph - Rothacher-Haag Irmgard - Ruf Monika - Schmidlin Marianne - Sulzer Hans-Peter, inkl. Präsidium | -/- | -/- |
| | Erneuerungswahl des Gemeindeammanns und Betriebsbeamten für die Amtsdauer 2010 – 2014, gewählt wurde: <ul style="list-style-type: none"> - Marfurt Marcel | -/- | -/- |

Sonntag, 25. April 2010

| | Vorlagen | Ja-Stimmen | Nein-Stimmen |
|---------------|---|------------|--------------|
| Gemeindeebene | Erneuerungswahl Schulpflege, 9 Mitglieder inkl. Präsidium für die Amtsdauer 2010 – 2014, gewählt wurden: <ul style="list-style-type: none"> - Bersier Frederike - Bosshart Roman - Buchli Maja - Eicher Walter - Herter John - Müller Claudia - Quadranti-Stahel Rosmarie, inkl. Präsidium - Roca-Boelsterli Maja - Sonderegger Priska | -/- | -/- |

| | | | |
|--|---|-----|-----|
| | Erneuerungswahl RPK, 5 Mitglieder inkl. Präsidium für die Amtsdauer 2010 – 2014, gewählt wurden: | -/- | -/- |
| | <ul style="list-style-type: none"> - Amstad Urs - Brüngger Heinz - Kirschner Christoph - Klaus Petra, inkl. Präsidium - Nehrwein Stephan | | |
| | Erneuerungswahl Sozialbehörde, 4 Mitglieder für die Amtsdauer 2010 – 2014, gewählt wurden: | -/- | -/- |
| | <ul style="list-style-type: none"> - Brüngger Barbara - Clerc Margret - Diriwächter Urs - Schmid Antoinette | | |

Sonntag, 13. Juni 2010

| | Vorlagen | Ja- od. A Stimmen | Nein- od. B Stimmen |
|-------------|---|----------------------|------------------------|
| Kantonebene | - Volksinitiative „Kinderbetreuung Ja“ (Gesetz über die Kinderbetreuung) | | |
| | Volksinitiative | 521 | 1'294 |
| | Gegenvorschlag | 972 | 816 |
| | Stichfrage | 447 | 1'265 |
| | Erstwahl eines vollamtliche Mitgliedes des Bezirksgerichts Uster für den Rest der Amtsdauer 2008 – 2014, gewählt wurde: | -/- | -/- |
| | - Gmür Thomas | | |

Sonntag, 26. September 2010

| | Vorlagen | Ja- Stimmen | Nein- Stimmen |
|-------------|---|----------------|------------------|
| Bundesebene | - Änderung vom 19. März 2010 des Bundesgesetzes über die obligatorische Arbeitslosenversicherung und die Insolvenzentschädigung (Arbeitslosenversicherungsgesetz, AVIG) | 1'805 | 1'075 |
| Kantonebene | - Verfassung des Kantons Zürich (Änderung vom 10. Mai 2010: Anpassung an die neuen Prozessgesetze des Bundes) | 2'415 | 235 |
| | - Volksinitiative „Schienen für Zürich: Rahmenkredit für den Ausbau der Bahnlinie Zürich-Winterthur“ | 694 | 2'073 |

Sonntag, 28. November 2010

| | Vorlagen | Ja- od. A Stimmen | Nein- od. B Stimmen |
|-------------|--|----------------------|------------------------|
| Bundesebene | - Volksinitiative „Für die Ausschaffung krimineller Ausländer (Ausschaffungsinitiative)“ | | |
| | Volksinitiative | 3'612 | 1'959 |
| | Gegenentwurf | 2'448 | 3'052 |

| | | | |
|--|--|--------------|--------------|
| | Stichfrage | 3'285 | 2'140 |
| | - Volksinitiative „Für faire Steuern. Stopp dem Missbrauch bei Steuerwettbewerb (Steuergerechtigkeits-Initiative)“ | 1'904 | 3'528 |

Mittwoch, 15. Dezember 2010

| | | | |
|---------------|---|-----|-----|
| Gemeindeebene | Ersatzwahl des Präsidiums der ev.-ref. Kirchenpflege für den Rest der Amtsdauer 2010 – 2014, Stille Wahl, gewählt wurde: - Balsiger Hansjürg | -/- | -/- |
|---------------|---|-----|-----|

1.2 Stimmbeteiligung im Jahresschnitt

Stimmbeteiligung im Jahresschnitt

| Jahr | 2010 | 2009 | 2008 | 2007 | 2006 |
|----------------------------------|---------|---------|---------|---------|---------|
| Ø Anzahl Stimmberechtigte / Jahr | 10'540 | 10'437 | 10'010 | 9'227 | 9'505 |
| Ø Stimmbeteiligung / Jahr | 33.27 % | 42.55 % | 37.45 % | 39.30 % | 28.40 % |
| Brieflich | 75.00 % | 71.90 % | 70.50 % | 60.30 % | 62.10 % |
| Vorzeitig | 1.60 % | 1.20 % | 1.50 % | 2.00 % | 2.30 % |
| Urne | 23.40 % | 26.90 % | 28.00 % | 37.70 % | 35.60 % |

Anteil Stimmbeteiligung Urne aufgeschlüsselt nach Urnenstandorte

| Urnenstandort | | Ø 2010 | Ø 2009 | Ø 2008 | Ø 2007 | Ø 2006 |
|---------------|---------------------------|---------------|---------------|---------------|---------------|---------------|
| Volketswil | Gemeindehaus | 7.5 % | 8.3 % | 8.2 % | 10.1 % | 11.1 % |
| Gutenswil | Dorfschulhaus | 2.2 % | 2.5 % | 2.4 % | 4.0 % | 3.4 % |
| Hegnau | Einkaufszentrum | 5.9 % | 6.4 % | 6.5 % | 7.7 % | 8.5 % |
| Hegnau | Chappeli* | 0.8 % | 2.1 % | 1.9 % | 3.0 % | 2.2 % |
| Hegnau | Verwaltungsbüro Helvetia* | 0.5 % | 1.0 % | 1.5 % | 2.6 % | 1.4 % |
| Hegnau | Schulhaus Hellwis | 2.3 % | 2.7 % | 3.2 % | 4.1 % | 3.5 % |
| Kindhausen | Quartieranlage | 2.8 % | 2.8 % | 2.8 % | 3.7 % | 3.7 % |
| Zimikon | Schulhaus In der Höh | 1.4 % | 1.1 % | 1.5 % | 2.5 % | 1.8 % |
| Total | | 23.4 % | 26.9 % | 28.0 % | 37.7 % | 35.6 % |

* Die Standorte Helvetia und Chappeli wurden per 30. Juni 2010 geschlossen. Demnach basieren die Zahlen für diese beiden Urnenstandorte auf drei von fünf Abstimmungen 2010.

1.3 Gemeindeversammlungen 2010 (Geschäfte und Ergebnisse)

| Datum der GV | Geschäft | Ergebnis |
|--------------|---|---|
| 26.03.2010 | Genehmigen der Teilrevision der Verordnung über die Entschädigung der Behörden und Kommissionen der Politischen Gemeinde Volketswil | Genehmigt Per 1. Mai 2010 in Kraft und ersetzt die bestehende Verordnung vom 8. Dezember 2000 |
| | Bewilligen eines Kredites von Fr. 1'022'000.00 für die Erweiterung und Sanierung des Reservoirs Chellerholz der Wasserversorgung | Genehmigt |
| | Bewilligen eines Kredites von Fr. 478'000.00 für den Ringschluss Hard-Homberg der Wasserversorgung | Genehmigt |
| 18.06.2010 | Genehmigen der Jahresrechnung 2009 der Politischen Gemeinde Volketswil | Genehmigt |
| | Genehmigen der Bauabrechnung über den Umbau der Gebäude Assek.-Nrn. 832 und 837 zu einem neuen Werkhof auf dem Grundstück Kat.-Nr. 6663, Hegnauerstrasse 10, Hegnau, Volketswil und Bewilligen eines Nachtragskredites von Fr. 129'082.70 | Genehmigt |
| | Genehmigen der Bauabrechnung über den Neubau des Feuerwehrgebäudes und der Wertstoffsammelstelle Assek.-Nr. 837 an der Javastrasse 8 und 12, Hegnau, Volketswil | Genehmigt |
| | Wahl des Wahlbüros für die Amtsdauer 2010 - 2014 | Alle 78 Interessentinnen und Interessenten wurden für die Amtsdauer 2010 – 2014 gewählt. Die neue Amtsdauer begann am 1. Juli 2010. |
| | Genehmigen der Jahresrechnung 2009 der Schulgemeinde | Genehmigt |
| 24.09.2010 | Genehmigen der Bauabrechnung über den Ausbau und die Sanierung der Kläranlage VSFM und Bewilligen eines Nachtragskredites von Fr. 36'648.00 | Genehmigt |
| | Genehmigen der revidierten Verordnung über die Erstellung, den Unterhalt und den Betrieb einer Gross-Gemeinschaftsantennenanlage GGA, neu Kabelnetz | Genehmigt |
| | Genehmigen der revidierten Zweckverbandsstatuten der Gruppenwasserversorgung Oberes Glattal GOG | Genehmigt |
| | Genehmigen der revidierten Zweckverbandsstatuten der Gruppenwasserversorgung Vororte und Glattal GVG | Genehmigt |
| 03.12.2010 | Genehmigen des Voranschlages der Politischen Gemeinde für das Jahr 2011 und Festsetzen des Steuerfusses | Genehmigt Der Steuerfuss der Politischen Gemeinde von gegenwärtigen 30 % wird belassen |
| | Genehmigen der Bauabrechnung über die Realisierung der „Vision Gries“, Bau der Parkanlage, Sportstätten, Landschaftselemente, Liegenschaften und Infrastruktur. | Genehmigt |
| | Genehmigen des privaten Gestaltungsplans „Neues Gemeindehaus Volketswil“ | Genehmigt |
| | Vorberaten des Gesamtbaukredites von Fr. 34'514'138.00 für die Realisierung des Projektes „Neubau Gemeindehaus inkl. Optionen“ als letzter Baustein der „Vision Gries“. | -/- |
| | Genehmigen des Voranschlages der Schulgemeinde für das Jahr 2011 und Festsetzen des Steuerfusses | Genehmigt Der Steuerfuss der Schulgemeinde von gegenwärtig 65 % wird belassen |

1.4 Gemeinderatssitzungen und Geschäfte

| | 2010 | 2009 | 2008 | 2007 |
|------------------|------|------|------|------|
| Anzahl Sitzungen | 25 | 25 | 25 | 25 |
| Anzahl Geschäfte | 279 | 259 | 288 | 304 |

2. Verwaltungsleitung

2.1 Stellenplan der gesamten Verwaltung (exkl. Alterszentrum)

| | 2010 | 2009 | 2008 | 2007 |
|-------------------------|-------|-------|-------|-------|
| Anzahl Mitarbeitende | 126 | 138 | 136 | 132 |
| Bewilligter Stellenplan | 92.90 | 94.45 | 94.05 | 91.35 |

2.2 Anzahl Ein- und Austritte

| | 2010 | 2009 | 2008 | 2007 |
|-----------|------|------|------|------|
| Eintritte | 16 | 21 | 21 | 13 |
| Austritte | 14 | 19 | 13 | 18 |

2.3 Lehrverhältnisse / Lehrstellenplan

Lehrstellenplan

| Beruf | 2010 | 2009 | 2008 | 2007 |
|--|------|------|------|------|
| Kaufmann / Kauffrau Verwaltung | 6 | 6 | 6 | 6 |
| Koch Alterszentrum | 3 | 3 | 2 | 2 |
| Fachangestellte Gesundheit Alterszentrum / Spitex | 3 | 3 | 3 | 1 |
| Fachangestellte Betreuung Tageshort / Mittagstisch | 1 | 1 | 1 | 1 |
| Fachmann / -frau Betriebsunterhalt Hauswarte / Unterhaltsdienst | 2 | 1 | | |
| Fachfrau Hauswirtschaft Alterszentrum | 1 | 1 | 1 | 1 |
| Total Lernende pro Jahr | 16 | 15 | 13 | 11 |

3. Präsidiabteilung

3.1 Einbürgerungen 2010

| | Behandelt | Bewilligt | Ablehnungen / Rückzüge / Entlassung |
|-----------------------------|-----------|---------------------|-------------------------------------|
| Schweizer erleichterte EB | 5 | 3 | 2 |
| ordentliche EB ² | | | |
| - in CH geboren | 26 | 26 ¹ | 0 |
| - unter 25 Jahre | | Zuständigkeit: Bund | Zuständigkeit: Bund |
| - über 25 Jahre | 11 | 9 | 2 |
| | 23 | 20 | 3 |
| | 25 | 23 | 2 |
| Total Gemeinde Volketswil | 90 | 81 | 9 |

Im Jahr 2010 wurden rund 1.80 % der ausländischen Bevölkerung von Volketswil eingebürgert.

¹ ergänzende Angaben zur erleichterten Einbürgerung

- Geschlecht

männlich: 5 | weiblich: 21

- Nationalität

| | | | | | |
|---|-------------------------|---|-------------|---|----------|
| 1 | Afghanistan | 1 | Irland | 1 | Russland |
| 1 | Brasilien | 4 | Italien | 1 | Schweden |
| 1 | China | 1 | Kambodscha | 4 | Thailand |
| 2 | Deutschland | 1 | Kanada | 2 | Türkei |
| 2 | Dominikanische Republik | 1 | Mazedonien | 1 | Ukraine |
| 1 | Ecuador | 1 | Philippinen | | |

² ergänzende Angaben zur ordentlichen Einbürgerung

| Nation | Einwohner per 31.12.2010 | in % der Gesamtbevölkerung | Einbürgerungen | | Einbürgerungen in % des Bestandes pro Nation |
|-----------------------|--------------------------|----------------------------|----------------|-----------------|--|
| | | | Personen | Gesuche | |
| andere Nationen | 1'720 | 9.80 % | 19 | 18 | 1.1 % |
| Deutschland | 737 | 4.23 % | 7 | 5 | 0.95 % |
| Italien | 735 | 4.22 % | 6 | 5 | 0.82 % |
| Serbien u. Montenegro | 448 | 2.57 % | 24 | 16 | 5.36 % |
| Kosovo | 299 | 1.71 % | 11 | 7 | 3.68 % |
| Frankreich | 58 | 0.33 % | 5 | 1 | 8.62 % |
| Total Ausländer | 4'006 | 22.97 % | 72 | 52 | 1.80 % |
| Total Schweizer | 13'431 | 77.03 % | 3 | 3 | 0.02 % |
| Total | 174'379 | 100.00 % | 75 | 55 ³ | 0.43 % |

³ Einbürgerungsgesuche im Jahresvergleich

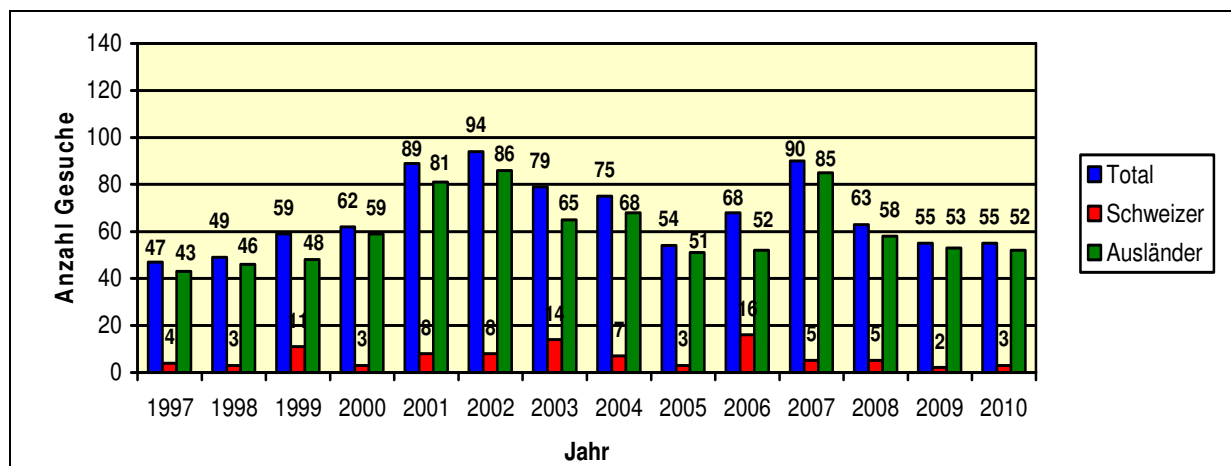

3.2 Gemeinschaftszentrum „In der Au“

Kursstatistik

| Statistik Anzahl | 2010 | 2009 | 2008 | 2007 | 2006 | 2005 | 2000 | 1995 | 1992 |
|------------------|-------|-------|-------|-------|-------|-------|-------|------|------|
| Kurse | 190 | 174 | 159 | 162 | 161 | 159 | 150 | 53 | 16 |
| Teilnehmer | 1'701 | 1'532 | 1'352 | 1'534 | 1'549 | 1'476 | 1'214 | 770 | 325 |

Anzahl Kurse

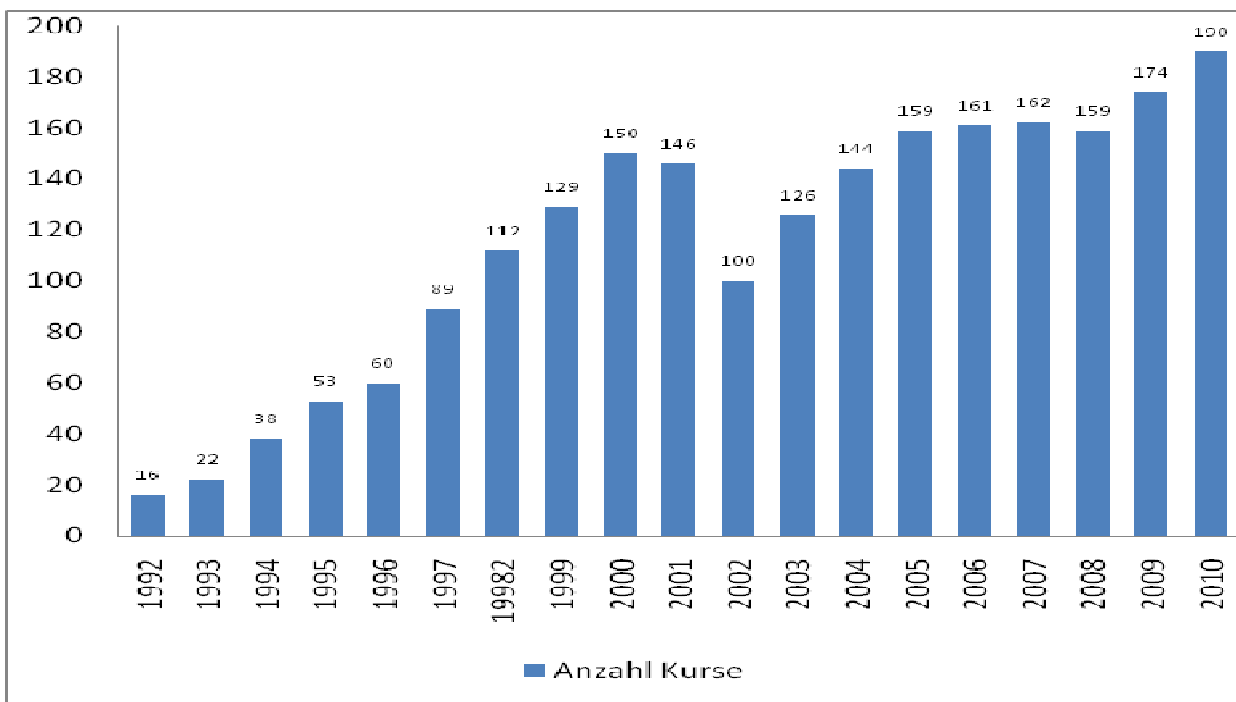

Anzahl Teilnehmer

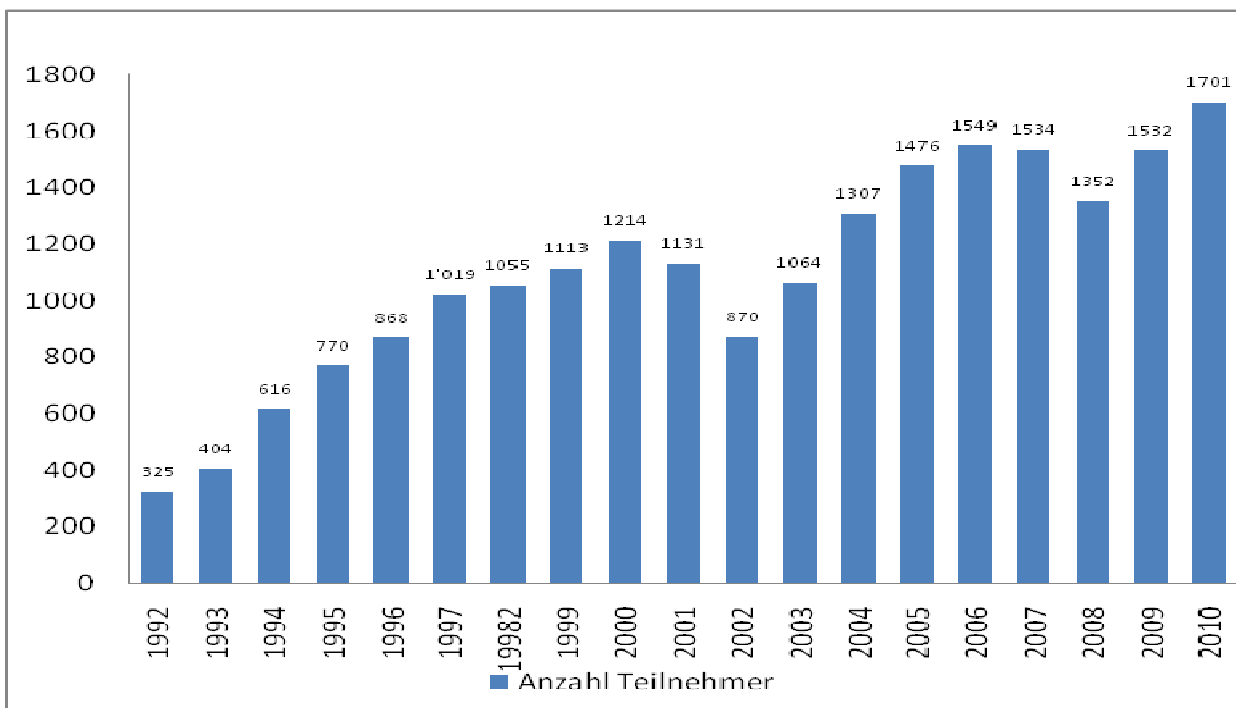

3.3 Gemeindebibliothek

Total Medienbestand per 31. Dezember 2010

| | |
|------|---------------|
| 2010 | 21'072 Medien |
| 2009 | 20'231 Medien |
| 2008 | 19'981 Medien |
| 2007 | 19'700 Medien |
| 2006 | 19'045 Medien |

Detail Medienbestand per 31. Dezember 2010

| | |
|-----------------------------------|-------|
| Lesemedien Erwachsene | 6'168 |
| Lesemedien Kinder und Jugendliche | 8'778 |
| Hörbücher | 934 |
| Kinder- und Jugend-Tonkassetten | 484 |
| CDs | 1'180 |
| Kinder- und Jugend-CDs | 1'458 |
| CD-ROMs | 83 |
| CD-ROM-Spiele | 301 |
| PlayStation 2 | 85 |
| Spielfilme auf DVD | 722 |
| Dokumentarfilme (DVD) | 573 |
| Spiele | 306 |

| | |
|----------------------------|--------------|
| Zugang neuer Medien 2010 | 3'221 Medien |
| Ausgeschiedene Medien 2010 | 2'380 Medien |

Total Ausleihen

| | | Ø Ausleihe pro Medium |
|------|------------------|-----------------------|
| 2010 | 93'421 Ausleihen | 4.5 |
| 2009 | 90'942 Ausleihen | 4.5 |
| 2008 | 88'113 Ausleihen | 4.4 |
| 2007 | 87'777 Ausleihen | 4.4 |
| 2006 | 88'919 Ausleihen | 4.6 |

Verhältnis Books / Nonbooks bei den Ausleihen

- 65 % Books
- 35 % Nonbooks

Spitzenreiter unter den Ausleihen 2010

| Medium | Titel | Anzahl Ausleihen |
|-------------------------|--|------------------|
| DVD | Das Hunde-Hotel | 26 x |
| PlayStation 2 | Schlacht um die Vulkaninsel | 16 x |
| CD Jugendliche | Bibi Blocksberg – Oma Grete sorgt für Wirbel | 20 x |
| Belletristik Erwachsene | Der Koch von Martin Suter | 31 x |
| Bilderbuch | Kein Pony ist so süss wie Pünktchen | 15 x |

Nutzerstatistik

| | |
|---------------------------|----------------|
| Regelmässige Nutzer | 2'458 Personen |
| davon Neuanmeldungen 2010 | 376 Personen |

3.4 Zivilstandsamt

Geschäftsfälle im Zivilstandskreis

| Zivilstandsfall | 2010 | 2009 | 2008 | 2007 | 2006 | 2005 | 2004 | 2003 ¹ |
|---|------|------|------|------|------|------|--------------|-------------------|
| Geburten | 0 | 4 | 2 | 0 | 2 | 0 | 2 | 3 |
| Anerkennungen | 31 | 20 | 41 | 38 | 22 | 27 | 33 | 24 |
| Eheschliessungen | 286 | 297 | 257 | 253 | 204 | 246 | 218 | 142 |
| Eingetragene Partnerschaften ² | 1 | 2 | 6 | 9 | 0 | 5 | 3 | 3 |
| Todesfälle | 67 | 91 | 187 | 65 | 71 | 61 | 53 | 50 |
| - davon Dignitas ³ | - | 39 | 126 | 10 | - | - | - | - |
| Namenserklärungen nach Scheidung | 33 | 21 | 20 | 22 | 21 | 19 | keine Angabe | keine Angabe |

¹ per 1. Juli 2003 schlossen sich die Gemeinden Schwerzenbach, Greifensee und Volketswil zum Zivilstandskreis Volketswil zusammen

² Eintragen von gleichgeschlechtlichen Partnerschaften war im Kanton Zürich seit 1. Juli 2003 möglich. Seit 1. Januar 2007 wurde das eidgenössische Gesetz über die Eintragung von gleichgeschlechtlichen Partnerschaften in Kraft gesetzt.

³ Dignitas war zwischen Oktober 2007 bis Juli 2009 in Volketswil tätig.

Detaillierte Statistik Eheschliessungen im Jahr 2010

| Herkunft | | Traulokal | | | | |
|---------------------------------------|---------------|--------------------|-------------------------|----------------------------|---------------------------------|------------------|
| | | Greifensee Schloss | Greifensee Gemeindehaus | Schwerzenbach Gemeindehaus | Volketswil Chappeli / Au-Zimmer | |
| Einwohner Zivilstandskreis Volketswil | Greifensee | 18 | 4 | 0 | 5 | 132 |
| | Schwerzenbach | 9 | 1 | 0 | 8 / 1 | |
| | Volketswil | 32 | 1 | 0 | 52 / 1 | |
| Auswärtige | | 127 | 6 | 0 | 21 | 154 |
| Total (Vorjahr) | | 186 (185) | 12 (40) | 0 (0) | 86 / 2 (66) / (2) | 286 (297) |

3.5 Partnergemeinde Gadmen

Aktivitätenübersicht 2010

- Gadmen wird in der neuen Volketswiler Gemeindebroschüre an prominenter Stelle präsentiert. Die Broschüre wurde an alle 120 Haushalte von Gadmen verteilt.
- Verschiedene kulturelle Anlässe der Gemeinde Gadmen werden mit einem kleinen Beitrag unterstützt. So wurde für die Jubiläumsfeier 75 Jahre Viehzuchtgenossenschaft Gadmen eine verzierte Kuhglocke mit gesticktem Lederriemen gesponsert. Nach Möglichkeit war bei diesen Anlässen jeweils eine Delegation des Gemeinderats mit dabei.

3.6 Kulturkommission

Übersicht über kulturelle Veranstaltungen 2010

Kulturkommission

| Datum | Künstler / Veranstaltung | Ort der Veranstaltung | Veranstalter |
|--------------|---|------------------------------|---------------------|
| 12.02.2010 | Bockabend | Wallbergsaal | Kulturkommission |
| 26.03.2010 | Gunvor Guggisberg | Wallbergbar | Kulturkommission |
| 16.04.2010 | Ausstellung Barbara Connell | Gemeinschaftszentrum | Kulturkoordinatorin |
| 16.04.2010 | Frühlingsstimmung | Wallbergsaal | Kulturkommission |
| 29.04.2010 | Theater Zapzarap | Wallbergsaal | Kulturkommission |
| 27.05.2010 | Misty Blue Konzert | Wallbergsaal | Kulturkommission |
| 24.06.2010 | Rolf Schmid | Wallbergsaal | Kulturkommission |
| 25.06.2010 | Ausstellung Rolf Rüegg | Gemeinschaftszentrum | Kulturkoordinatorin |
| 03.09.2010 | Fotoausstellung, Vernissage | Gemeinschaftszentrum | Kulturkoordinatorin |
| 11.09.2010 | Poetry Slam | Gemeinschaftszentrum | Kulturkoordinatorin |
| 23.09.2010 | Wallberg Brass Band | Wallbergsaal | Kulturkommission |
| 01.10.2010 | Duo Hinterletscht | Gemeinschaftszentrum | Kulturkommission |
| 09.10.2010 | Kabaja Kindertheater | Gemeinschaftszentrum | Kulturkoordinatorin |
| 30.10.2010 | Fotoausstellung, Preisverleihung | Zenti Volketswil | Kulturkoordinatorin |
| 05.11.2010 | Ausstellung Manuela Sauter | Gemeinschaftszentrum | Kulturkoordinatorin |
| 13.11.2010 | Irish Night | Gemeinschaftszentrum | Kulturkoordinatorin |
| 01.12.2010 | Eröffnung Adventsfenster | Am Pfarrain | Kulturkommission |
| 04.12.2010 | Elvis is Back for X-Mas | Gemeinschaftszentrum | Kulturkoordinatorin |
| 09.12.2010 | Vernissage Jonas Diener | Gemeinschaftszentrum | Kulturkoordinatorin |
| 12.12.2010 | Dani Felber | Wallbergsaal | Kulturkommission |

4. Alters- und Gesundheitszentrum

4.1 Ambulante Dienste

4.1.1 Spitex

| Klienten u. Arbeitsstund. | 2010 | 2009 | 2008 | 2007 |
|---------------------------|--------|-------|-------|-------|
| Anzahl Klienten | 368 | 370 | 334 | 294 |
| Geleistete Arbeits-Std. | 10'568 | 9'910 | 9'026 | 8'289 |

4.2. Stationäre Dienste

4.2.1 Auslastung

| Gästetage | 2010 | | 2009 | | 2008 | | 2007 | |
|-------------------|--------|---------|--------|---------|--------|---------|--------|---------|
| Vollbelegung | 25'185 | 100.0 % | 22'754 | 100.0 % | 21'960 | 100.0 % | 21'900 | 100.0 % |
| Belegung effektiv | 24'429 | 97.0 % | 21'493 | 94.5 % | 20'950 | 95.4 % | 21'592 | 98.6 % |

| Tagesaufenthalte | 2010 | | 2009 | | 2008 | | 2007 | |
|-------------------|-------|---------|-------|---------|-------|---------|-------|---------|
| Vollbelegung | 1'494 | 100.0 % | 1'494 | 100.0 % | 1'494 | 100.0 % | 1'494 | 100.0 % |
| Belegung effektiv | 1'065 | 71.3 % | 1'297 | 86.8 % | 1'095 | 73.3 % | 937 | 62.7 % |

4.2.2 Bewohnende

| Durchschnittsalter | 2010 | 2009 | 2008 | 2007 |
|--------------------|-------|-------|-------|-------|
| Beim Einzug | 78.96 | 85.58 | 76.74 | 81.05 |
| Beim Austritt | 83.21 | 84.30 | 80.84 | 85.18 |
| ALLER am 31.12. | 83.11 | 84.07 | 83.80 | 81.74 |

| Aufenthaltsdauer Jahre | 2010 | 2009 | 2008 | 2007 |
|------------------------|------|------|------|------|
| Der Ausgetretenen | 1.48 | 1.74 | 2.08 | 1.53 |
| ALLER am 31.12. | 3.38 | 3.38 | 3.69 | 3.65 |

4.2.3 Gesundheit / Pflege

| Bewohnende und BESA-Einstufung 2010 | Wohnen & Pflege | Wohnen & Betr. | PW Riethof | PW Gries | Total |
|-------------------------------------|-----------------|----------------|------------|----------|-----------|
| BESA-Stufe 0 | 0 | 4 | 0 | 0 | 4 |
| BESA-Stufe 1 | 0 | 7 | 1 | 3 | 11 |
| BESA-Stufe 2 | 8 | 11 | 1 | 1 | 21 |
| BESA-Stufe 3 | 10 | 3 | 3 | 2 | 18 |
| BESA-Stufe 4 | 4 | 5 | 4 | 3 | 16 |
| Total Bewohnende | 22 | 30 | 9 | 9 | 70 |

4.2.4 Personalwesen

| Stellenplan und Leistung | 2010 | 2009 | 2008 | 2007 |
|--------------------------|--------|--------|--------|--------|
| Stellenplan Total | 52.10 | 47.55 | 45.00 | 45.00 |
| Bewohnertage pro Stelle | 468.89 | 452.00 | 465.55 | 479.82 |
| BESA-Werte pro Stelle | 14'475 | 14'230 | 12'190 | 12'181 |

| Fluktuation in Stellen | 2010 | 2009 | 2008 | 2007 |
|-------------------------|-------|-------|------|-------|
| Austritte Mitarbeitende | 9.60 | 7.10 | 5.50 | 6.02 |
| Eintritte Mitarbeitende | 6.85 | 14.54 | 4.00 | 4.30 |
| Total Bewegungen | 16.45 | 21.64 | 9.50 | 10.32 |

5. Finanzabteilung

5.1 Finanzielle Kennzahlen

| Kennzahlen | 2010 | 2009 | 2008 | 2007 |
|---------------------------|--------|--------|--------|---------|
| Selbstfinanzierungsgrad | 80.0 % | -2.8 % | 57.3 % | 125.1 % |
| Selbstfinanzierungsanteil | 8.0 % | -1.0 % | 22.4 % | 22.0 % |
| Kapitaldienstanteil | -0.5 % | 0.2 % | 0.6 % | -0.4 % |
| Zinsbelastungsanteil | -1.9 % | -3.6 % | -3.4 % | -2.9 % |

| 2010 | Aufwand | Ertrag | Investitionen | Nettovermögen | Cash flow |
|--------------------------------|--------------|--------------|---------------|---------------|------------|
| | 59'748'630 | 59'598'706 | 11'037'105 | 85'683'086 | 4'324'000 |
| Interne Verrechnung | -4'729'105 | -4'729'105 | 52'953 | -48'715'955 | 0 |
| Durchl. Beiträge | 0 | 0 | 0 | -5'554'561 | 0 |
| Abschreibungen | -16'698'146 | 0 | 0 | 0 | 0 |
| Total | 38'321'379 | 54'869'601 | 11'090'058 | 31'412'570 | 4'324'000 |
| Einwohner | 17'361 | 17'361 | 17'361 | 17'361 | 17'361 |
| Total Fr. pro Einwohner | 2'207 | 3'161 | 639 | 1'809 | 249 |

5.2 Laufende Rechnung im Überblick

| Laufende Rechnung | Rechnung 2009 | Voranschlag 2009 | Abweichung 2009 |
|-------------------|---------------|------------------|-----------------|
| Aufwand | 59'748'630 | 61'853'800 | -2'105'170 |
| Ertrag | 59'598'706 | 56'341'500 | 3'257'206 |
| Aufwandüberschuss | -149'924 | -5'512'300 | 5'362'376 |

5.3 Steuern

| | 2010 | 2009 | 2008 | 2007 |
|-----------------------------------|------------|------------|------------|------------|
| Steuerfuss | 30 % | 30 % | 30 % | 32 % |
| Steuerertrag Rechnungsjahr in Fr. | 13'538'393 | 13'359'705 | 12'717'578 | 12'451'260 |
| Grundstückgewinnsteuer in Fr. | 4'707'053 | 4'163'715 | 4'969'621 | 5'145'503 |
| Steuerkraft pro Einwohner in Fr. | pendent | 3'140 | 3'116 | 2'861 |

5.4 Steuerstatistik

| Steuerpflichtige 2010 | steuerbares Einkommen / Reingewinne in Fr. | steuerbares Vermögen / Eigenkapitalien in Fr. |
|-----------------------------|--|---|
| Natürliche Personen (9'639) | 625'590'800 | 2'571'231'000 |
| Juristische Personen (760) | 115'744'400 | 887'098'000 |

| Durchschnitt pro Steuerpflichtiger 2010 | steuerbares Einkommen / Reingewinne in Fr. | steuerbares Vermögen / Eigenkapitalien in Fr. |
|---|--|---|
| Natürliche Personen (9'639) | 64'902 | 266'753 |
| Juristische Personen (760) | 152'295 | 1'167'234 |

5.5 Investitionsrechnung im Überblick

| Investitionen im Verwaltungsvermögen in Fr. | Rechnung 2010 | Budget 2010 | Abweichung |
|---|---------------|-------------|------------|
| Ausgaben | 11'037'105 | 12'113'000 | -1'075'895 |
| Einnahmen | 4'474'102 | 2'305'000 | 2'169'102 |
| Nettoinvestitionen | 6'563'003 | 9'808'000 | -3'244'997 |

| Investitionen im Finanzvermögen in Fr. | Rechnung 2010 | Budget 2010 | Abweichung |
|--|---------------|-------------|------------|
| Ausgaben | 52'954 | 0 | 52'954 |
| Einnahmen | 0 | 0 | 0 |
| Nettoinvestitionen | 52'954 | 0 | 52'954 |

6. Hochbauabteilung

6.1 Baugesuche

| | 2010 | 2009 | 2008 | 2007 |
|--------|------|------|------|------|
| Anzahl | 126 | 107 | 141 | 141 |

6.2 Anzahl bewilligte Neubauten

| | 2010 | 2009 | 2008 | 2007 |
|-----------------|------|------|------|------|
| EFH | 3 | 12 | 28 | 24 |
| MFH | 12 | 14 | 7 | 14 |
| Gewerbe | 5 | 4 | 6 | 3 |
| Total Wohnungen | 69 | 95 | 127 | 136 |

6.3 Vorentscheidgesuche, Bewilligungen im Anzeigeverfahren, im ordentlichen Verfahren, Verweigerungen

| | 2010 | 2009 | 2008 | 2007 |
|---|------|------|------|------|
| Vorentscheidgesuche | 0 | 3 | 3 | 0 |
| Baubewilligungen im Anzeigeverfahren | 46 | 51 | 50 | 47 |
| Reklamebewilligungen im Anzeigeverfahren | 15 | 9 | 12 | 15 |
| Parzellierungsbewilligungen im Anzeigeverfahren | 11 | 15 | 10 | 21 |
| Baubewilligungen im ordentlichen Verfahren | 53 | 29 | 62 | 52 |
| Verweigerungen | 1 | 1 | 0 | 0 |

6.4 Feuerungskontrolle

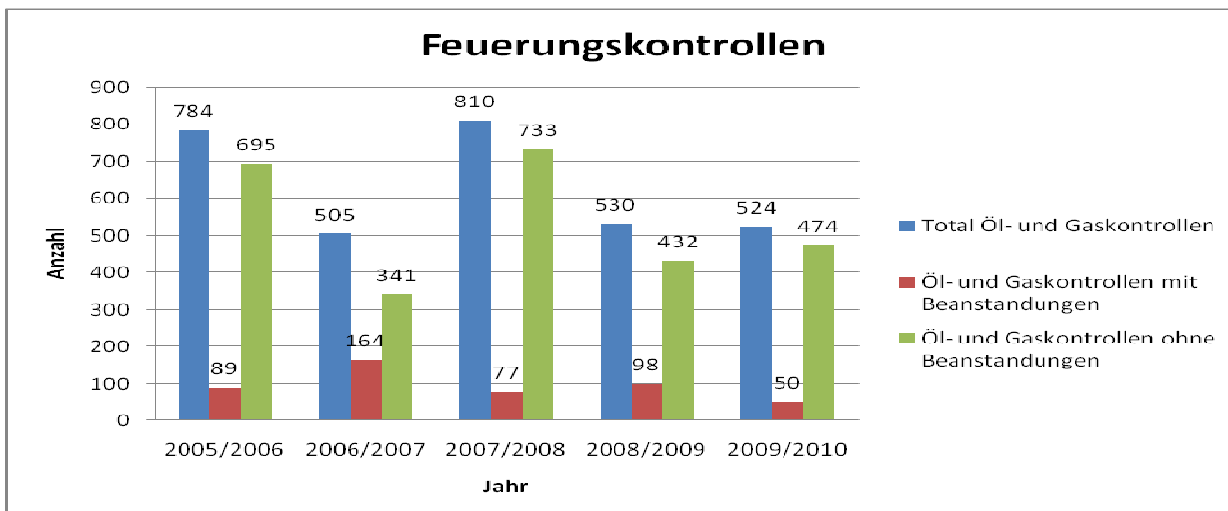

6.5 Landwirtschaft

Übersicht über landwirtschaftliche Betriebe

2010 existierten in Volketswil **28** landwirtschaftliche Betriebe.

Nutztierbestand

| | |
|-------------------|-----|
| Rindvieh | 695 |
| - davon Milchkühe | 260 |
| Pferde | 102 |
| - davon Esel | 1 |
| - davon Ponies | 25 |
| Schafe | 64 |
| Ziegen | 11 |
| Schweine | 772 |
| Hühner | 75 |

Nutzung der Landwirtschaft

| Nutzungsart | Fläche in Aren |
|--------------------------------------|----------------|
| Getreide (Weizen, Mais, Gerste etc.) | 17'243 |
| Kartoffeln, Zucker- und Futterrüben | 2'963 |
| Ölsaaten (Raps, Soja, Sonnenblumen) | 1'687 |
| Obst (Kern- und Steinobst, Beeren) | 717 |
| Christbäume | 117 |
| Grünfläche | 27'243 |
| übrige Ackerfläche | 1'697 |
| Hochstamm Obstbäume | 1'011 |
| übrige landwirtschaftliche Nutzung | 697 |
| Total | 53'375 |

Nutzung der Landwirtschaft (Grafische Darstellung)

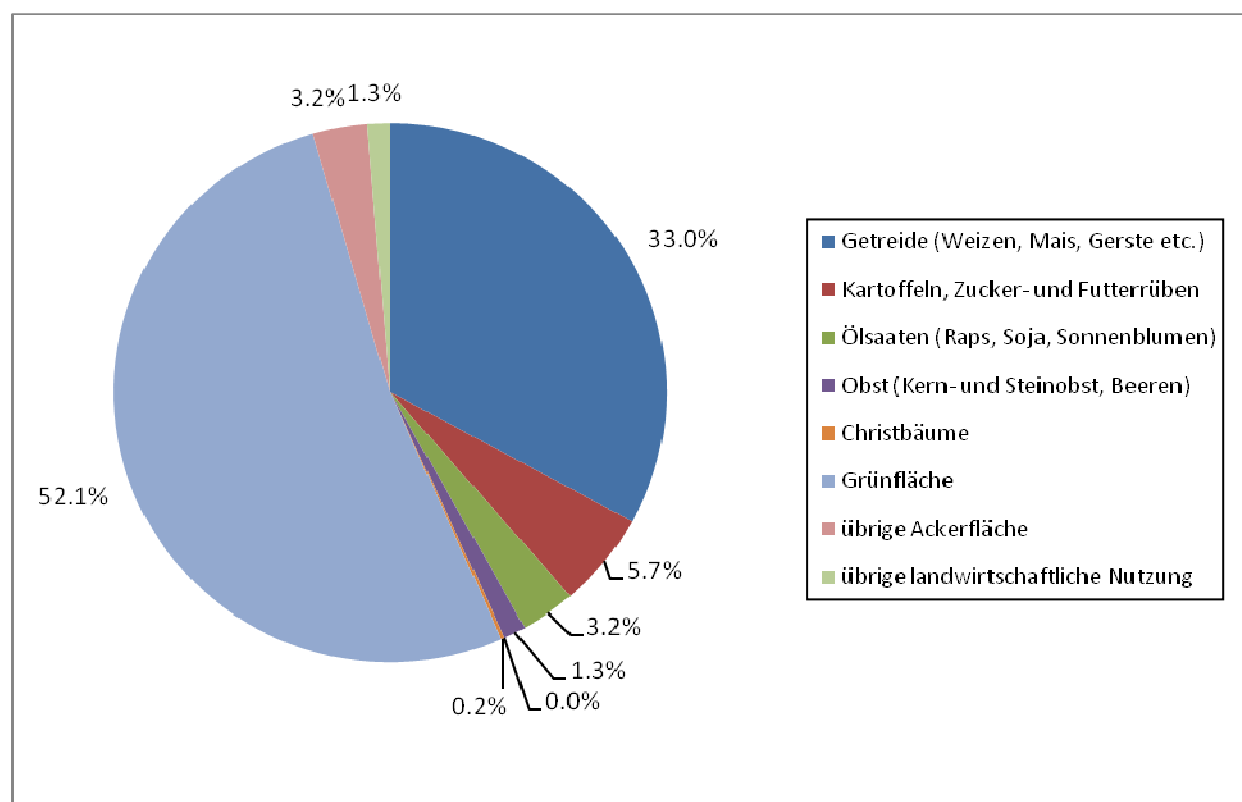

6.6 Forstrevier Volketswil / Wangen-Brüttisellen

Geschlagenes Holz im Forstrevier

| Jahr | Geschlagen | Begründung |
|------|-----------------------|-------------------------|
| 2010 | 6'700 m ³ | |
| 2009 | 6'900 m ³ | |
| 2008 | 5'500 m ³ | |
| 2007 | 6'000 m ³ | |
| 2006 | 5'000 m ³ | |
| 2005 | 18'000 m ³ | Fichtenquirilschildlaus |
| 2004 | 7'000 m ³ | Borkenkäfer |
| 2003 | 7'000 m ³ | Borkenkäfer |

Faustregel: Es kann pro Jahr soviel Holz geschlagen werden, wie im gleichen Zeitraum nachwächst. Im Forstrevier Volketswil / Wangen-Brüttisellen ist dies zwischen 5'000 m³ bis 6'000 m³.

Besitzverhältnisse Forstrevier

| Gemeinde | | Grösse | Besitzer |
|----------------------------|--------------|-----------------|---|
| Wangen-Brüttisellen | 31.58 % | 60.0 ha | Holzcorporation Brüttisellen |
| | | 6.6 ha | Gemeinde Wangen-Brüttisellen |
| | | 125.5 ha | Privatwald Wangen-Brüttisellen |
| Volketswil | 68.42 % | 38.3 ha | Holzcorporation Hegnau |
| | | 25.0 ha | Holzcorporation Volketswil |
| | | 18.9 ha | Privatwaldcorporation |
| | | 4.0 ha | Gemeinde Volketswil |
| | | 261.0 ha | Privatwald Volketswil |
| Total | 100 % | 539.3 ha | Gesamtfläche Wald im Forstrevier |

7. Liegenschaftenabteilung

7.1 Zentrale Raumvergabe

Belegungsstunden gemeindeeigener Liegenschaften (inkl. Schulhäuser)

| Liegenschaften | 2010 | 2009 | 2008 | 2007 |
|---------------------------|---------------|---------------|---------------|---------------|
| Quartieranlage Kindhausen | 1'712 | 1'685 | 1'838 | 1'651 |
| Quartieranlage Steibrugg | 2'135 | 1'986 | 2'121 | 1'886 |
| Chappeli | 1'658 | 1'521 | 2'066 | 2'165 |
| Gemeinschaftszentrum | 6'500 | 5'508 | 6'076 | 6'224 |
| Griespark und Kuspo | 6'844 | 8'061 | 6'264 | 5'367 |
| Quartieranlage Gutenswil | 2'421 | 2'264 | 1'651 | 1'351 |
| Schulhaus Feldhof | 1'647 | 1'461 | 1'568 | 1'553 |
| Schulhaus Hellwies | 671 | 693 | 695 | 914 |
| Schulhaus Zentral | 2'101 | 2'540 | 2'344 | 1'914 |
| Schulhaus Lindenbüel | 1'430 | 1'154 | 1'103 | 1'149 |
| Gemeindewiese | 493 | 1'336 | 1'244 | 1'416 |
| Total Stunden | 27'612 | 28'209 | 26'970 | 25'590 |

7.2 Liegenschaften der Gemeinde

| Im Finanzvermögen | 2010 | 2009 |
|---------------------|------|------|
| Gebäude | 2 | 2 |
| Wohnungen | 1 | 1 |
| Restaurants | 0 | 0 |
| Restaurants & Hotel | 1 | 1 |
| Gewerberäume | 0 | 0 |
| Garagenplätze | 2 | 2 |
| Parkplätze | 93 | 93 |

| Im Verwaltungsvermögen | 2010 | 2009 |
|------------------------|------|------|
| Gebäude | 26 | 26 |
| Wohnungen | 33 | 32 |
| Restaurants | 3 | 3 |
| Restaurants & Hotel | 0 | 0 |
| Gewerberäume | 1 | 1 |
| Garagenplätze | 32 | 32 |
| Parkplätze | 405 | 405 |

7.3 Mietzinsausgaben in Fr.

| Mietobjekte | Anzahl | 2010 | 2009 | 2008 | 2007 |
|----------------------|--------|----------------|----------------|----------------|----------------|
| Pflegewohnungen | 2 | 155'637 | 104'000 | 60'929 | 60'929 |
| Familienzentrum | 1 | 54'948 | 33'600 | 25'000 | 25'000 |
| Bibliothek | 1 | 73'609 | 73'609 | 73'609 | 73'609 |
| Gesamterträge | | 284'194 | 211'209 | 159'538 | 159'538 |

Mietzinseinnahmen in Fr.

| Mietobjekte | Anzahl | 2010 | 2009 | 2008 | 2007 |
|----------------------|--------|------------------|------------------|----------------|----------------|
| Einfamilienhäuser | 1 | 27'000 | 27'000 | 27'000 | 27'000 |
| Wohnungen | 4 | 131'078 | 131'056 | 149'958 | 147'352 |
| Alterswohnungen | 28 | 364'046 | 317'000 | 308'460 | 303'453 |
| Notwohnungen | 6 | 41'158 | 34'625 | 33'945 | 31'625 |
| Gewerberäume | 4 | 174'780 | 170'620 | 172'620 | 172'620 |
| Hotel/Restaurant | 4 | 356'702 | 364'393 | 291'906 | 294'700 |
| Gesamterträge | | 1'094'764 | 1'044'694 | 983'889 | 976'748 |

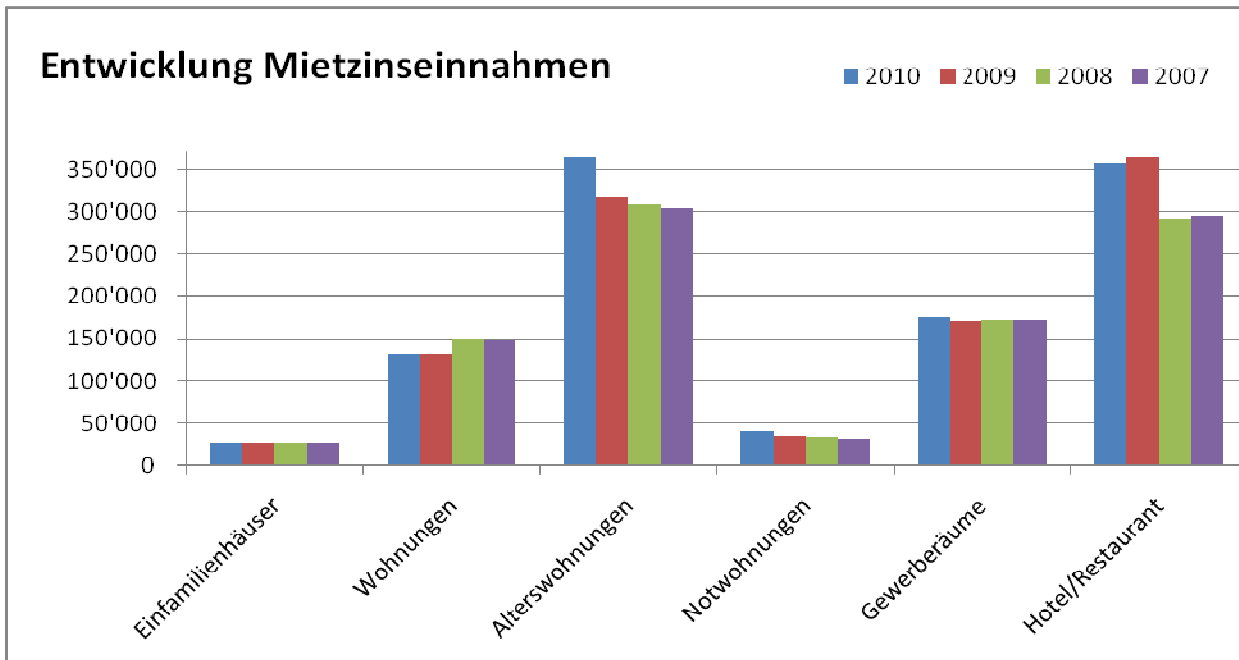

7.4 Friedhof- und Bestattungswesen

| Anzahl Bestattungen | 2010 | 2009 | 2008 | 2007 | 2006 |
|---------------------------|-----------|-----------|-----------|-----------|-----------|
| Nischen | 11 | 12 | 6 | 5 | 7 |
| Gemeinschaftsgrab | 12 | 10 | 21 | 23 | 12 |
| Urnenbestattungen | 16 | 25 | 12 | 13 | 16 |
| Erdbestattungen | 19 | 6 | 17 | 20 | 18 |
| Total Bestattungen | 58 | 53 | 56 | 61 | 53 |

7.5 Schwimmbad

| Schwimmbadbesucher im Jahr | 2010 | 2009 | 2008 | 2007 | 2006 |
|----------------------------|---------------|---------------|---------------|---------------|---------------|
| Saisonkarteneintritte | 24'392 | 28'879 | 25'631 | 23'576 | 30'521 |
| Einzeleintritte | 35'657 | 35'459 | 23'557 | 22'260 | 36'019 |
| Total Besucher | 60'049 | 64'338 | 49'188 | 45'836 | 66'540 |

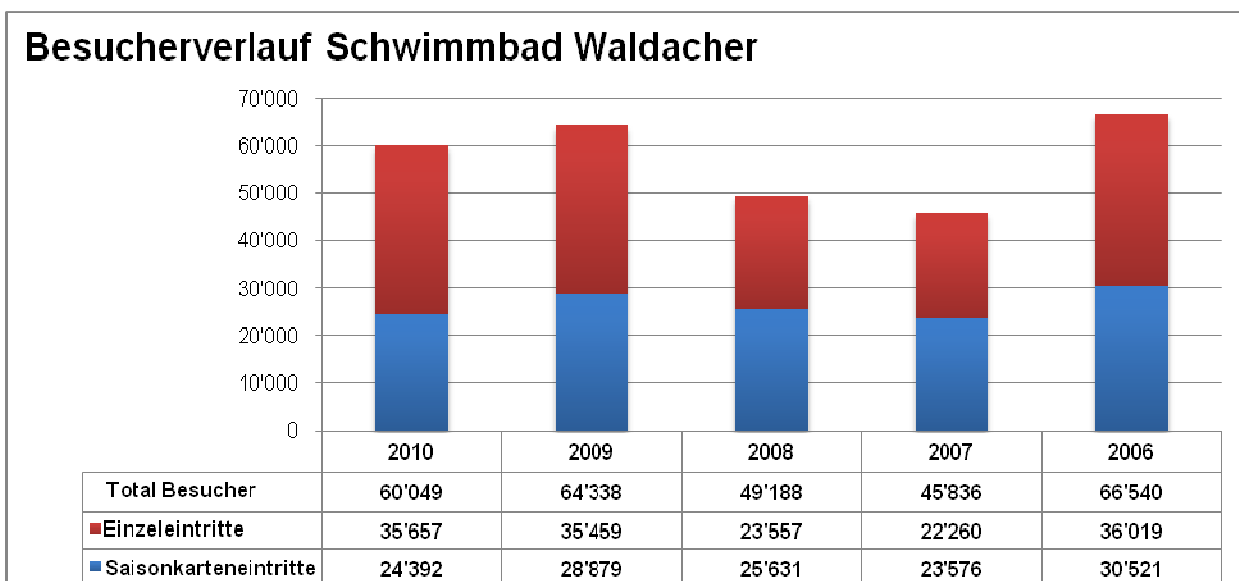

8. Sicherheitsabteilung

8.1 Polizeidienste

| Patent zur Führung einer Gastwirtschaft | 2010 | 2009 |
|---|-------------|-------------|
| Mit Ausschank alkoholhaltiger Getränke und gebrannten Wassern | 5 | 10 |
| Ohne Ausschank alkoholhaltiger Getränke ohne gebrannte Wasser | 4 | 3 |

| Patent für Klein- und Mittelverkauf alkoholhaltiger Getränke | | |
|---|---|---|
| Mit Verkauf von gebrannten Wassern | 5 | 2 |
| Ohne Verkauf von gebrannten Wassern | 0 | 0 |

| Allgemeine Bewilligungen | | |
|---------------------------------|----|----|
| Veranstaltungen | 32 | 25 |
| Festwirtschaften | 43 | 49 |
| Verlängerungen Polizeistunde | 8 | 13 |

| Audienzrichterliche Verbote | | |
|------------------------------------|--------|--------|
| Anzahl Kurzbussen (Anzeigen) | 660 | 462 |
| Einnahmen Kurzbussenverfahren | 31'550 | 20'900 |

| Feuerwehr | | |
|------------------|----|----|
| Anzahl Übungen | 78 | 83 |
| Anzahl Einsätze | 80 | 74 |

| Zivilschutz | | |
|--------------------|-----|-----|
| Anzahl Dienstage | 604 | 802 |

| Öffentlicher Verkehr | | |
|--|---------|-----------|
| Anzahl beförderte Personen (alle Volketswiler Buslinien) | pendent | 2.19 Mio. |

8.1.1 Lebensmittelkontrolle

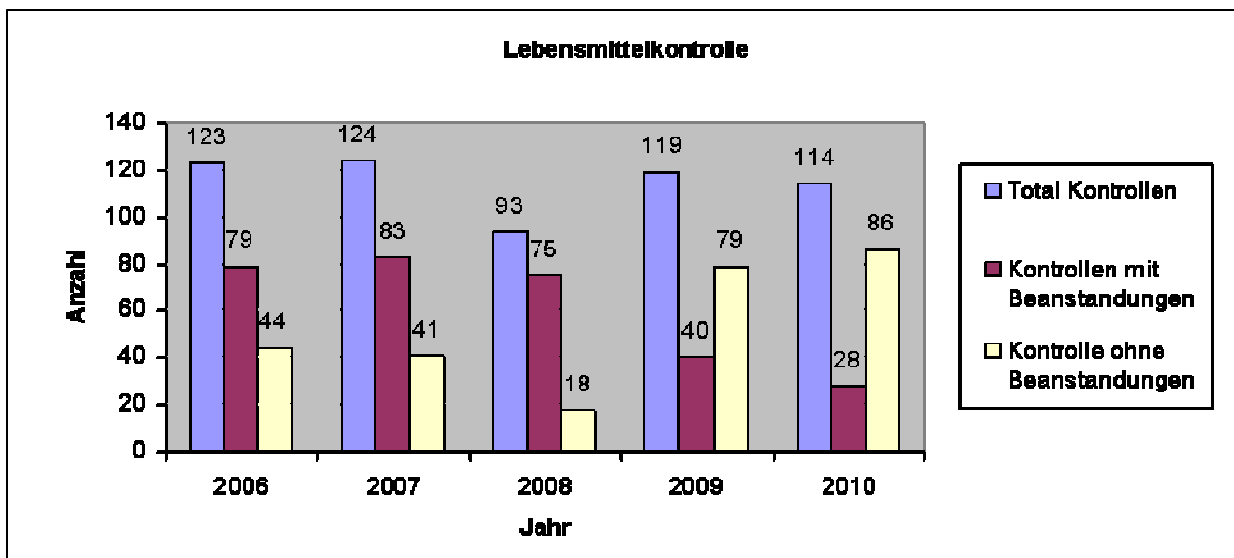

8.1.2 Pilzkontrolle

| Kontrollierte Pilze in Kg | 2010 | 2009 | 2008 | 2007 |
|---|--------------|-------------|--------------|--------------|
| Speisepilze | 98.8 | 23 | 93.7 | 93.2 |
| Ungenießbare, giftige oder tödliche Pilze | 16.3 | 7 | 16.9 | 13.7 |
| Total der kontrollierten Pilze | 115.1 | 30 | 110.6 | 106.8 |

8.2 Gemeindepolizei

| Tätigkeiten in Anzahl | 2010 | 2009 |
|--|-------|-------|
| Tatbestandsaufnahme von Verkehrsunfällen | 119 | 146 |
| Verzeigungen an Gemeinderat | 130 | 124 |
| Verzeigungen an Statthalteramt | 375 | 331 |
| Strafanzeigen Staatsanwaltschaft | 127 | 119 |
| Ordnungsbussen ruhender Verkehr (Anzahl Bussen) | 1'529 | 1'404 |
| Ordnungsbussen fliessender Verkehr (Anzahl Bussen) | 2'184 | 2'463 |
| Rechtshilfeersuchen anderer Amtsstellen | 397 | 407 |
| Ausweisverluste | 284 | 316 |
| Interventionen währen der Bürozeit | 355 | 360 |
| Interventionen ausserhalb der Bürozeit | 586 | 518 |
| Verhaftungen (Total, inkl. administrativ) | 64 | 68 |
| Berichte, Abklärungen für Einbürgerungen | 147 | 173 |
| Allgemeine Berichte | 84 | 114 |
| Personenkontrollen | 2'137 | 1'849 |
| Anzahl Patrouillen | 883 | 835 |
| Spezialkontrollen (Bereich von Schulhäusern usw.) | 88 | 61 |
| Interventionen bei häuslicher Gewalt | 14 | 14 |

8.3 Einwohnerdienste

| Zivilrechtlicher Wohnsitz | | M | F | Gesamt |
|--------------------------------|------------------|--------------|--------------|---------------|
| Schweizer/-innen | Niederlassung CH | 5'275 | 5'279 | 10'554 |
| Schweizer/-innen | Ortsbürger | 1'286 | 1'515 | 2'801 |
| Total | | 6'561 | 6'794 | 13'355 |
| Ausländer/-innen | Niederlassung C | 1'542 | 1'307 | 2'849 |
| Ausländer/-innen | Jahresaufenthalt | 569 | 588 | 1'157 |
| Total | | 2'111 | 1'895 | 4'006 |
| Gesamtergebnis Wohnsitz | | 8'672 | 8'689 | 17'361 |

| Zivilstand | | M | F | Gesamt |
|---------------------------|------------------------------|-------|-------|--------|
| Schweizer/-innen | ledig | 3'007 | 2'717 | 5'724 |
| Schweizer/-innen | verheiratet | 2'947 | 2'975 | 5'922 |
| Schweizer/-innen | geschieden | 496 | 741 | 1'237 |
| Schweizer/-innen | verwitwet | 98 | 361 | 459 |
| Schweizer/-innen | unverheiratet | 1 | 0 | 1 |
| Schweizer/-innen | eingetragene Partnerschaften | 12 | 0 | 12 |
| Ergebnis Schweizer/-innen | | 6'561 | 6'794 | 13'355 |

| Zivilstand | | M | F | Gesamt |
|----------------------------------|------------------------------|--------------|--------------|---------------|
| Ausländer/-innen | ledig | 834 | 644 | 1'478 |
| Ausländer/-innen | verheiratet | 1'131 | 1'062 | 2'193 |
| Ausländer/-innen | geschieden | 126 | 121 | 247 |
| Ausländer/-innen | verwitwet | 10 | 68 | 78 |
| Ausländer/-innen | eingetragene Partnerschaften | 10 | 0 | 10 |
| Ausländer/-innen | Aufgelöste Partnerschaft | 0 | 0 | 0 |
| Ergebnis Ausländer/-innen | | 2'111 | 1'895 | 4'006 |
| Gesamtergebnis Zivilstand | | 8'672 | 8'689 | 17'361 |

| Konfession | | M | F | Gesamt |
|------------------|----------------------------|-------|-------|--------|
| Schweizer/-innen | Römisch-katholisch | 1'700 | 1'922 | 3'622 |
| Schweizer/-innen | Christkatholisch | 14 | 8 | 22 |
| Schweizer/-innen | Konfessionslos | 846 | 756 | 1'602 |
| Schweizer/-innen | unbekannt | 2 | 0 | 2 |
| Schweizer/-innen | Reformiert | 2'720 | 2'883 | 5'603 |
| Schweizer/-innen | Evang. Lutherisch | 4 | 3 | 7 |
| Schweizer/-innen | Israelische Kultusgemeinde | 2 | 1 | 3 |

| | | | | |
|---------------------------|---------------------|-------|-------|--------|
| Schweizer/-innen | andere Konfessionen | 1'273 | 1'221 | 2'494 |
| Schweizer/-innen Ergebnis | | 6'561 | 6'794 | 13'355 |

| Konfession | | M | F | Gesamt |
|----------------------------------|----------------------------|--------------|--------------|---------------|
| Ausländer/-innen | Römisch-katholisch | 750 | 640 | 1'390 |
| Ausländer/-innen | Christkatholisch | 1 | 0 | 1 |
| Ausländer/-innen | Konfessionslos | 338 | 278 | 616 |
| Ausländer/-innen | unbekannt | 0 | 3 | 3 |
| Ausländer/-innen | Reformiert | 133 | 101 | 234 |
| Ausländer/-innen | Evang. Lutherisch | 5 | 6 | 11 |
| Ausländer/-innen | Israelische Kultusgemeinde | 0 | 0 | 0 |
| Ausländer/-innen | andere Konfessionen | 884 | 867 | 17'511 |
| Ausländer/-innen Ergebnis | | 2'111 | 1'895 | 4'006 |
| Gesamtergebnis Konfession | | 8'672 | 8'689 | 17'361 |

Bevölkerungsentwicklung der Gemeinde Volketswil 1960 – 2010

| Jahr | Schweizer | Ausländer | Ausländer in % | Total |
|------|-----------|-----------|----------------|-------|
| 1960 | 1976 | 137 | 6.48% | 2113 |
| 1965 | 2190 | 403 | 15.54% | 2593 |
| 1970 | 5687 | 1674 | 22.74% | 7361 |
| 1975 | 7953 | 1814 | 18.57% | 9767 |
| 1980 | 8448 | 1527 | 15.31% | 9975 |
| 1985 | 9079 | 1743 | 16.11% | 10822 |
| 1990 | 9884 | 2205 | 18.24% | 12089 |
| 1995 | 10315 | 2509 | 19.56% | 12824 |
| 2000 | 11066 | 2939 | 20.99% | 14005 |
| 2001 | 11180 | 3058 | 21.48% | 14238 |
| 2002 | 11225 | 3106 | 21.67% | 14331 |
| 2003 | 11244 | 3174 | 22.01% | 14418 |
| 2004 | 11511 | 3241 | 21.97% | 14752 |
| 2005 | 11774 | 3308 | 21.93% | 15082 |
| 2006 | 12090 | 3287 | 21.38% | 15377 |
| 2007 | 12332 | 3468 | 21.95% | 15800 |
| 2008 | 12750 | 3550 | 21.78% | 16300 |
| 2009 | 13079 | 3797 | 22.50% | 16875 |
| 2010 | 13355 | 4006 | 23.07% | 17361 |

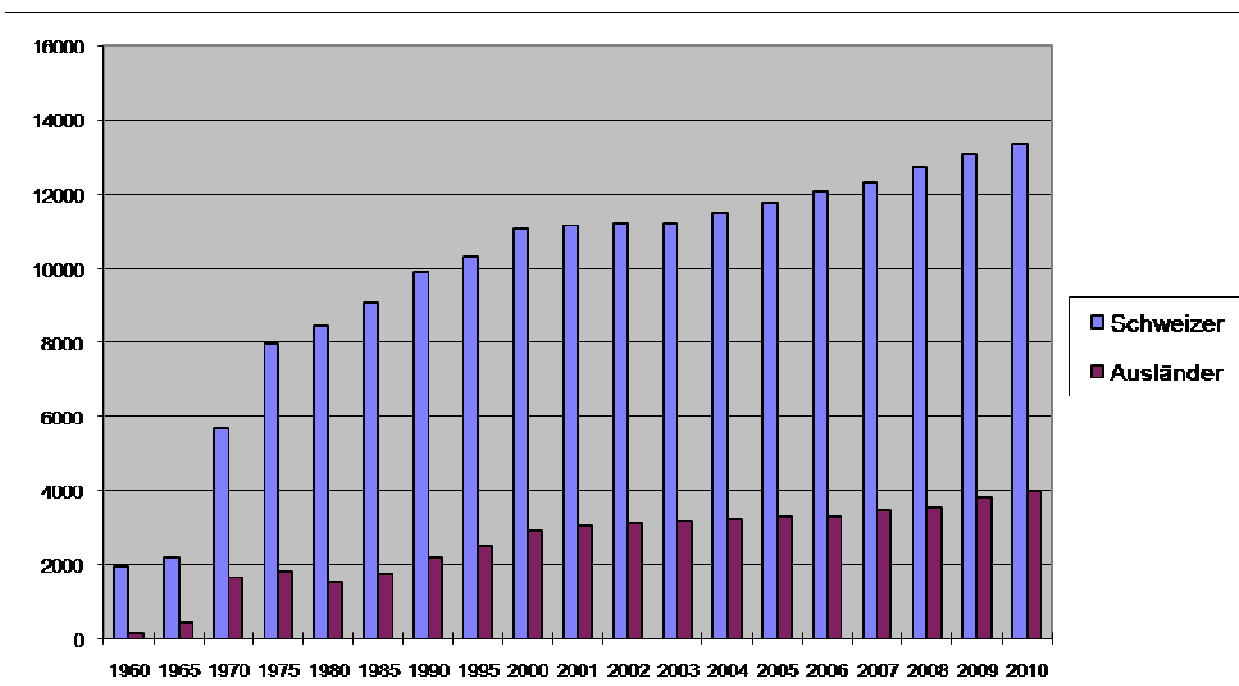

Einwohner nach Ortsteilen

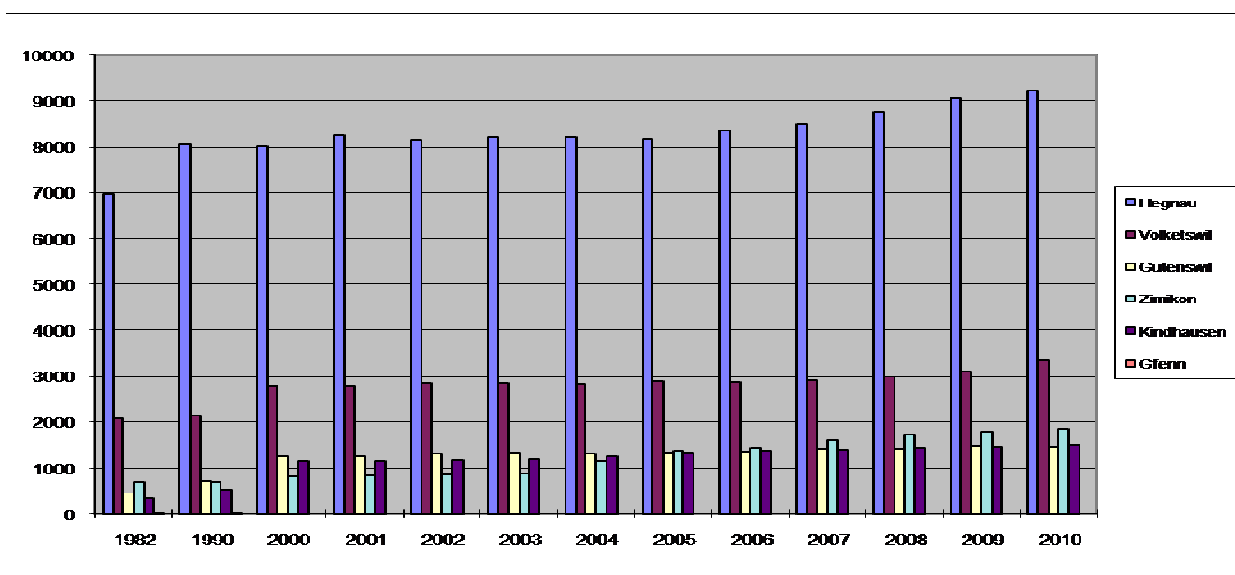

Nationen

| | |
|------------------|--------|
| Deutschland | 737 |
| Italien | 735 |
| Serbien | 448 |
| Kosovo | 299 |
| Türkei | 275 |
| Mazedonien | 273 |
| Portugal | 168 |
| Österreich | 159 |
| Spanien | 83 |
| Übrige Ausländer | 829 |
| Schweiz | 13'355 |
| | |
| Total Einwohner | 17'361 |

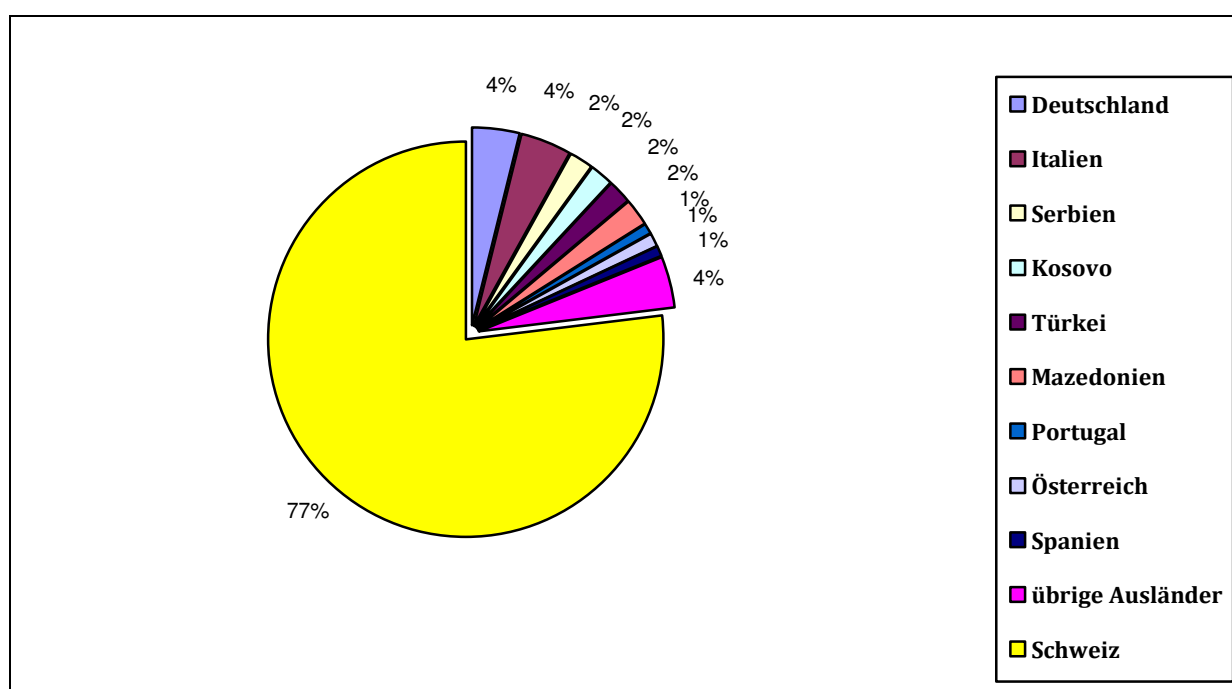

Durchschnittsalter Einwohner

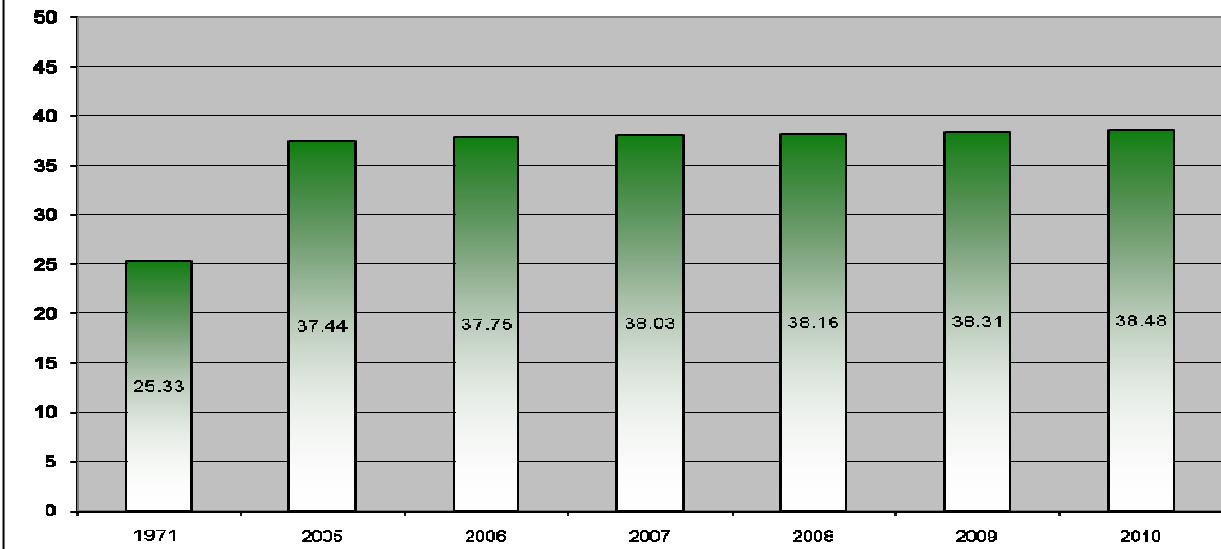

9. Sozialabteilung

9.1 Sozialbehörde

| | 2010 | 2009 | 2008 | 2007 |
|------------------|------|------|------|------|
| Anzahl Sitzungen | 12 | 12 | 13 | 15 |
| Anzahl Geschäfte | 429 | 427 | 423 | 410 |

9.2 Vormundschaft

| | 2010 | 2009 | 2008 | 2007 |
|-----------------------------|------|------|------|------|
| Beistandschaften Erwachsene | 85 | 69 | 68 | 55 |
| Beistandschaften Unmündige | 68 | 71 | 72 | 63 |
| Beiratschaften | 1 | 2 | 2 | 3 |
| Vormundschaften | 19 | 23 | 20 | 24 |
| Adoptionsgesuche | 2 | 1 | 2 | 2 |

| | 2010 | 2009 | 2008 | 2007 |
|----------------------------------|------|------|------|------|
| Zustimmung Liegenschaftenverkauf | 0 | 1 | 1 | 0 |

9.3 Alimentenbevorschussung

| In Fr. | 2010 | 2009 | 2008 | 2007 |
|---------------------------------------|---------|---------|---------|---------|
| Auszahlungen Alimentenbevorschussung | 293'599 | 387'132 | 448'210 | 455'957 |
| Rückzahlungen Alimentenbevorschussung | 106'676 | 160'748 | 175'287 | 185'023 |

9.4 Zusatzleistungen

| In Fr. | 2010 | 2009 | 2008 | 2007 |
|--------------------------------|------------------|------------------|------------------|------------------|
| Ausgaben zulasten der Gemeinde | 3'099'263 | 2'890'123 | 2'612'503 | 2'199'050 |
| Beiträge Bund* | 0 | 0 | 0 | 309'176 |
| Beiträge Kanton | 2'253'104 | 2'088'781 | 1'864'928 | 1'195'461 |
| Total Ausgaben | 5'352'367 | 4'978'904 | 4'477'431 | 3'703'687 |

* ab 2008 nur noch Staatsbeiträge

9.5 Wirtschaftliche Sozialhilfe

| | 2010 | 2009 | 2008 | 2007 |
|-------------------------|------|------|------|------|
| Gesamtanzahl Fälle | 197 | 182 | 304 | 310 |
| Anzahl Fälle per 31.12. | 168 | 161 | 237 | 238 |

| | | | | |
|-----------------------|------------------|------------------|------------------|------------------|
| Ausgaben Sozialhilfe | 4'176'636 | 3'639'982 | 3'728'225 | 4'093'226 |
| Einnahmen Sozialhilfe | 1'595'206 | 1'457'382 | 1'659'489 | 1'621'628 |
| Nettoaufwand | 2'581'430 | 2'182'600 | 2'068'735 | 2'471'598 |

| | | | | |
|---------------------------|---------|---------|---------|---------|
| Ausgaben KVG | 334'947 | 356'902 | 350'779 | 404'704 |
| Rückerstattung KVG Kanton | 334'947 | 356'902 | 350'779 | 404'704 |

9.6 Kinder- und Jugendarbeit Volketswil

Erhebungen nach Umstrukturierungen im Sommer 2010

Besucherinnen- und Besucherzahlen Jugendzentrum Mittwoch 14:00 bis 17:30 Uhr 19:00 bis 21:00 Uhr

| Monat | unter 13 | über 13 | männlich | weiblich | Total |
|------------------|----------|---------|----------|----------|-------|
| September | 21 | 19 | 40 | 0 | 40 |
| Oktober | 62 | 36 | 86 | 12 | 98 |
| November | 50 | 23 | 26 | 10 | 73 |
| bis 15. Dezember | 49 | 14 | 57 | 6 | 63 |

Besucherinnen- und Besucherzahlen Freitagsveranstaltungen im Jugendzentrum

| Monat | unter 13 | über 13 | männlich | weiblich | Total |
|------------------|----------|---------|----------|----------|-------|
| Oktober | 10 | 38 | 35 | 13 | 48 |
| November | 22 | 23 | 36 | 9 | 48 |
| bis 15. Dezember | 0 | 35 | 19 | 16 | 35 |

Gerundete Anzahl Besuche bis 31. Dezember 2010 ausserhalb der Öffnungszeiten des Jugendzentrums

| | |
|-----------------------------|-----|
| Externe Veranstaltung | 142 |
| Kurse/Workshop | 95 |
| Regelmässige Raumvermietung | 180 |

Mobile KJAV (Kinder- und Jugendarbeit Volketswil)

| | |
|--|--|
| Anzahl Einsätze bis Ende Dezember 2010 | 18 |
| Anzahl angetroffene Gruppierungen | zwischen 5 und 10 pro Einsatzabend |
| Einsatzorte | Dorf-Kindergarten / Bushaltestelle Ref. Kirche / Friedhof Coop- Tankstelle Gries / Schulhaus Lindenbüel Steinbrugg / Hellwies Kindhausen Schulhaus Feldhof und Zentral |

Verein Midnightpoint Volketswil 2010:

Die Veranstaltungen finden in etwa jeden 2. Samstag von 20:30 bis 22:30 Uhr in der Turnhalle des Schulhauses Lindenbüel statt. Während der Schulferien wird kein Midnightpoint durchgeführt. Im Durchschnitt besuchen 37 Jugendliche dieses Angebot.

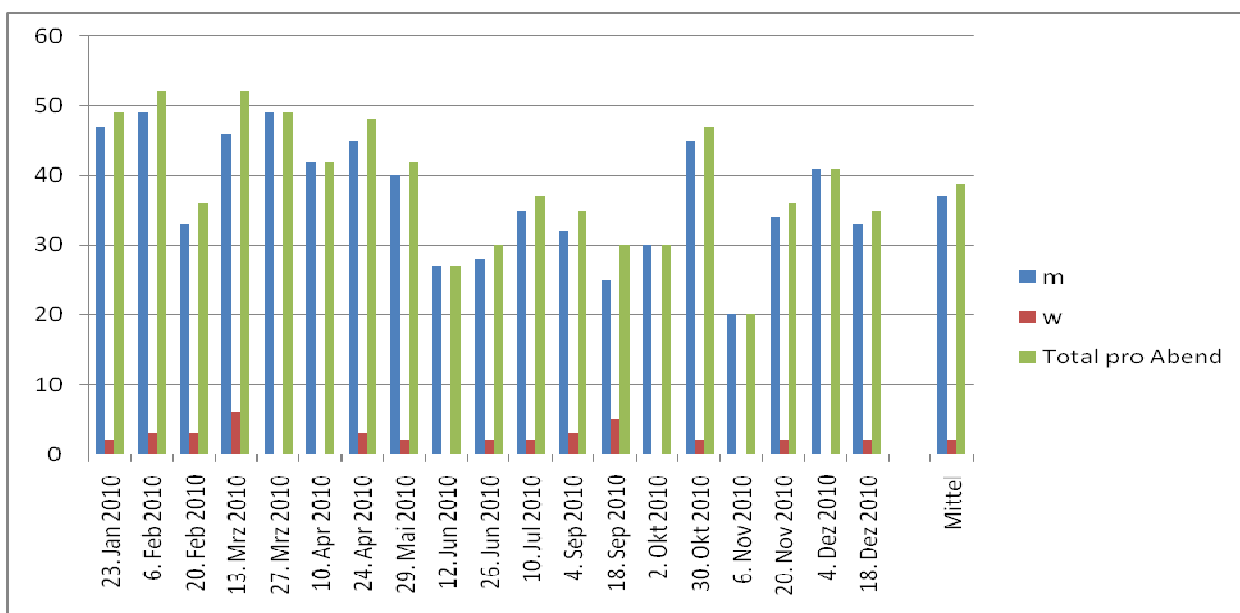

10. Tiefbau- und Werkabteilung

10.1 Investitionsvolumen im Tiefbau in Fr.

| | 2010 | 2009 | 2008 | 2007 |
|------------------|-----------|-----------|-----------|-----------|
| Kanalisation | 907'000 | 1'522'000 | 2'141'000 | 2'233'000 |
| Strassen | 1'602'000 | 1'851'000 | 2'346'000 | 3'067'000 |
| Wasserversorgung | 2'228'000 | 1'956'000 | 2'155'000 | 1'559'000 |
| Kabelnetz | 1'339'000 | 1'417'000 | 353'000 | 285'000 |

10.2 Vollzogene Mutationen in der Vermessung

| | 2010 | 2009 | 2008 | 2007 |
|--------|------|------|------|------|
| Anzahl | 13 | 15 | 14 | 22 |

10.3 Abfallbeseitigung

| Abfallmengen pro Jahr in Tonnen | 2010 | 2009 | 2008 | 2007 |
|---------------------------------|-------|-------|-------|-------|
| Hauskehricht | 2'364 | 2'368 | 2'372 | 2'353 |
| Grünabfall | 1'867 | 1'917 | 1'704 | 1'669 |
| Altpapier | 1'110 | 931 | 1'088 | 1'090 |
| Glas | 606 | 568 | 605 | 578 |

10.4 Wasserversorgung

| Wasserverbrauch | 2010 | 2009 | 2008 | 2007 |
|---|-----------|-----------|-----------|-----------|
| Wasserverbrauch in m3 | 1'550'701 | 1'558'863 | 1'502'739 | 1'519'883 |
| Wasserverbrauch pro Einwohner und Tag (Liter) | 243 | 253 | 252 | 263 |

10.5 Kabelnetz

| Kabelnetz, Anzahl Abonnenten | 2010 | 2009 | 2008 | 2007 |
|------------------------------|-------|-------|-------|-------|
| Abonnenten TV/Radio | 7'196 | 7'034 | 6'889 | 6'876 |
| Abonnenten Internet | 2'046 | 1'967 | 2'077 | 1'904 |
| Abonnenten Telefon | 1'369 | 1'410 | 1'417 | 1'321 |

11. Gemeinamann- und Betreibungsamt

11.1 Betreibungsamt

| | 2010 | | 2009 | |
|--|--------------|-------------------|--------------|-------------------|
| | Anzahl | Total Fr. | Anzahl | Total Fr. |
| Total eingeleitete Betreibungen | 4'543 | 15'626'670 | 4'468 | 24'234'238 |
| Ordentliche Betreibungen | 3'785 | 12'656'492 | 3'720 | 15'436'508 |
| Steuerbetreibungen | 749 | 2'877'182 | 739 | 3'056'299 |
| Betreibungen auf Verwertung eines Faustpfandes | 7 | 41'767 | 4 | 67'238 |
| Betreibungen auf Verwertung eines Grundpfandes | 2 | 51'258 | 5 | 5'674'193 |
| Betreibungen auf Sicherheitsleistung | 0 | 0 | 0 | 0 |
| Erhobene Rechtsvorschläge | 460 | 5'644'633 | 533 | 7'856'864 |

| | | | | |
|---|--------------|-----------|--------------|-----------|
| Total eingegangene Fortsetzungsbegehren | 2'761 | | 2'878 | - |
| Konkursandrohungen | 150 | | 138 | - |
| Pfändungen | 1'951 | | 2'119 | - |
| Verlustscheine nach Art. 115 SchKG | 583 | 2'003'903 | 670 | 2'893'218 |
| Verlustscheine nach Art. 149 SchKG | 842 | 3'554'923 | 890 | 3'306'027 |
| Arreste | 5 | | 5 | - |
| Retentionen | 2 | | 2 | - |
| Auskünfte | 3'698 | | 3'585 | - |
| Neu eingetragene Eigentumsvorbehalte und deren totale Kaufsumme | 3 | 86'928 | 17 | 1'720'349 |

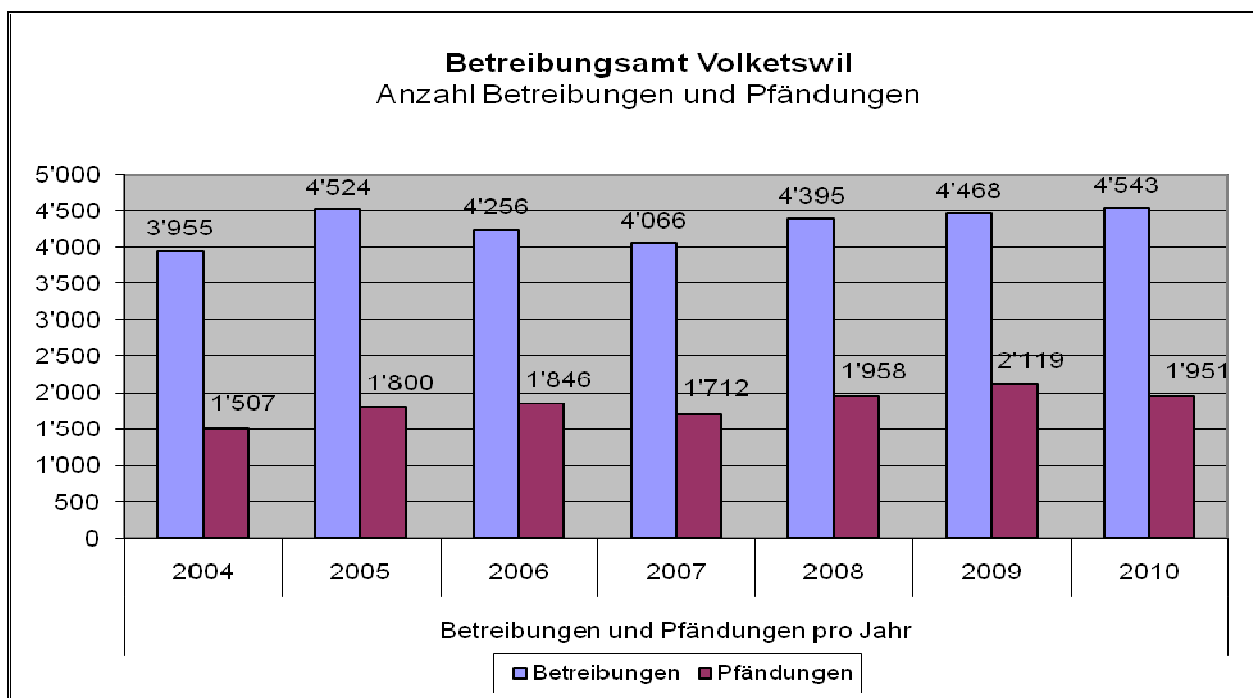

11.2 Gemeindeammannamt

| | 2010 | 2009 |
|---|------|------|
| Beglaubigungen von Unterschriften, Handzeichen, Auszügen | 370 | 354 |
| Amtliche Befunde | 6 | 9 |
| Vollstreckungen der im summarischen Verfahren getroffenen gerichtlichen Anordnungen (z.B. Exmissionen usw.) | 5 | 8 |
| Sonstige gerichtliche Aufträge (z.B. Zustellungen von Vorladungen usw.) | 126 | 95 |
| Freiwillig öffentliche Versteigerungen | 0 | 0 |
| Mitwirkungen bei Hausdurchsuchungen | 3 | 2 |

12. Friedensrichteramt

| | 2010 | 2009 |
|---|------------|------------|
| Total bearbeitete Fälle im Sühneverfahren in Zivilsachen | 132 | 105 |
| Erledigt durch Rückzug, Anerkennung, Vergleich | 50 | 51 |
| Erledigt durch Weisung an Bezirksgericht Uster; Forderungen | 71 | 44 |
| Erledigt durch Weisung an Bezirksgericht Uster; Ehescheidungsklagen | 3 | 3 |
| Erledigt durch Weisung an Bezirksgericht Uster; Vaterschaftsklagen | 0 | 2 |
| Erledigt durch Weisung an das Handelsgericht Zürich | 3 | 2 |
| Überweisungen an Bezirksgericht Uster Einvernehmliche Ehescheidungen | 5 | 3 |
| Total bearbeitete Fälle Zivilprozesse bis Fr. 500.00 | 8 | 12 |
| Erledigt durch Urteil | 1 | 4 |
| Erledigt durch Anerkennung, Vergleich | 7 | 8 |
| Total bearbeitete Fälle im Sühneverfahren in Ehrverletzungsprozessen | 1 | 2 |
| Erledigt durch Vergleich | 1 | 1 |
| Erledigt durch Weisung an Bezirksgericht Uster | 0 | 1 |
| Audienzgeschäfte (Gespräche und Rechtsberatung) | 54 | 50 |

13. Schule

Schülerzahlen und bewilligte Lehrerstellen

Die Bildungsdirektion bewilligte die Anzahl Klassen. Zu diesen Klassenlehrpersonen kamen dann noch die Handarbeits- und Hauswirtschaftslehrpersonen und die Fachlehrpersonen aus Therapie und Stütz- und Förderbereich.

| | 1999/2000 | 2000/2001 | 2001/2002 | 2002/2003 | 2003/2004 |
|----------------------|-----------|-----------|-----------|-----------|-----------|
| Schülerzahlen | | | | | |
| Kindergarten | 350 | 377 | 366 | 343 | 354 |
| Primarschule | 1'060 | 1'099 | 1'123 | 1'115 | 1'125 |
| Sekundarschule | 385 | 412 | 409 | 420 | 416 |
| Total | 1'795 | 1'888 | 1'898 | 1'878 | 1'895 |
| | | | | | |
| Lehrerstellen | | | | | |
| Kindergarten | 18 | 18 | 19 | 19 | 19 |
| Primarschule | 53 | 55 | 57 | 57 | 59 |
| Sekundarschule | 21 | 22 | 23 | 22 | 23 |
| Total | 92 | 95 | 99 | 98 | 101 |

Ab Schuljahr 2004/05 bewilligt die Bildungsdirektion Vollzeiteinheiten; diese beinhalten alle für die Anzahl Klassen nötigen Pensen von Klassen-, Handarbeits- und Hauswirtschaftslehrpersonen. Auch hier kommen die Fachlehrpersonen aus Therapie und Stütz- und Förderbereich noch dazu.

| | 2004/2005 | 2005/2006 | 2006/2007 | 2007/2008 | 2008/2009 |
|--------------------------|-----------|-----------|-----------|-----------|-----------|
| Schülerzahlen | | | | | |
| Kindergarten | 339 | 327 | 314 | 338 | 358 |
| Primarschule | 1'094 | 1'120 | 1'102 | 1'082 | 1'093 |
| Sekundarschule | 447 | 465 | 481 | 456 | 477 |
| Total | 1'880 | 1'912 | 1'897 | 1'876 | 1'928 |
| | | | | | |
| Vollzeiteinheiten | | | | | |
| Kindergarten | 19.00 | 19.00 | 19.00 | 18.48 | 17.48 |
| Primarschule | 65.83 | 66.12 | 67.43 | 68.35 | 65.94 |
| Sekundarschule | 29.34 | 30.24 | 31.59 | 30.41 | 31.75 |
| Total | 114.17 | 115.36 | 118.02 | 117.24 | 115.17 |

Ab Schuljahr 2009/10 sind in den bewilligten Vollzeiteinheiten auch die Lehrpersonen der Integrativen Förderung (früher: Stütz- und Förderunterricht) eingeschlossen.

| | 2009/10 | 2010/11 |
|--------------------------|---------|---------|
| Schülerzahlen | | |
| Kindergarten | 385 | 386 |
| Primarschule | 1'115 | 1'117 |
| Sekundarschule | 445 | 478 |
| Total | 1'945 | 1'981 |
| | | |
| Vollzeiteinheiten | | |
| Kindergarten | 21.49 | 21.56 |
| Primarschule | 69.33 | 69.05 |
| Sekundarschule | 34.12 | 32.59 |
| Total | 124.94 | 123.20 |

Eine Vollzeiteinheit VZE entspricht dem Vollpensum einer Lehrperson.